

TECNOLÓGICO NACIONAL DE MÉXICO INSTITUTO TECNOLÓGICO DE CANCÚN

APERTURA DEL EXPEDIENTE DE RESIDENCIA

Se requiere los siguientes documentos en **original y dos copias, una en protector y dos en carpeta color manila.**

1. SOLICITUD DE RESIDENCIA

	Nombre del documento: Formato para Solicitud de Residencias Profesionales	Código: ITC-AC-PO-007-01
	Referencia a la Norma ISO 9001:2008 7.5.1	Revisión: 1 Página 1 de 3

**INSTITUTO TECNOLÓGICO DE CANCÚN
DIVISIÓN DE ESTUDIOS PROFESIONALES
RESIDENCIAS PROFESIONALES
SOLICITUD DE RESIDENCIAS PROFESIONALES**

Lugar(1)..... Fecha:(2).....
C.(3)..... ATN: C.(4).....
Jefe (a) de la Div. de Estudios Profesionales Coord. de la Carrera de(5).....

NOMBRE DEL PROYECTO:(6).....

OPCIÓN ELEGIDA: (7) Banco de Proyectos Propuesta propia Trabajador

PERIODO PROYECTADO:(8)..... Número de Residentes(9).....

Datos de la empresa:

Nombre:(10).....	Giro, Ramo o Sector:(11) Industrial () Servicios () Otro () Público () Privado ()		R.F.C.:(12).....
Domicilio:(13).....	Colonias:(14).....		
Ciudad:(17).....	C. P.(15).....	Fax:(16).....	Teléfono (no celular):(18).....
Misión de la Empresa:(19).....	Nombre del Titular de la empresa:(20)..... Puesto:(21).....		
Nombre del Asesor Externo:(22).....	Puesto:(23).....		
Nombre de la persona que firmará el Acuerdo de trabajo Estudiante-Escuela-Empresa:(24).....	Puesto:(25).....		

	Nombre del documento: Formato para Solicitud de Residencias Profesionales	Código: ITC-AC-PO-007-01
	Referencia a la Norma ISO 9001:2008 7.5.1	Revisión: 1 Página 2 de 3

Datos del Residente:

Nombre:(26).....	No. de control:(28).....
Carrera:(27).....	Domicilio:(29).....
Email:(30).....	Para Seguridad Social acudir: MBB () ISSSTE () OTROS () No.:(31).....
Ciudad:(32).....	Teléfono: (no celular)(33).....

.....(34).....
Firma del estudiante

TECNOLÓGICO NACIONAL DE MÉXICO INSTITUTO TECNOLÓGICO DE CANCÚN

2. ANTEPROYECTO

SEP SECRETARÍA DE EDUCACIÓN PÚBLICA

TECNOLÓGICO NACIONAL DE MÉXICO
Instituto Tecnológico de Cancún

INSTITUTO TECNOLÓGICO DE CANCÚN

MODALIDAD: _____
MECANISMOS: _____

TEMA: _____

NOMBRE: _____
NO. DE CONTROL: _____
CARRERA: _____
NOMBRE DE LA EMPRESA: _____

Cancún, Quintana Roo, México a 07 de Junio de 2013

Subsecretaría de Educación Continua

SEP SECRETARÍA DE EDUCACIÓN PÚBLICA

FORMATO GUIA DE PROPUESTAS DE RESIDENCIAS PROFESIONALES

LOGO DE LA EMPRESA

TÍTULO DEL PROYECTO

CONTENIDO

	PAGINA
a) INFORMACION GENERAL DE LA EMPRESA	1
b) AREA O DEPARTAMENTO EN DONDE SE REALIZARA EL PROYECTO	2
c) ORGANIGRAMA DEL ÁREA O DEPARTAMENTO	2
d) INFORMACION DEL PROYECTO	3
e) CRONOGRAMA DE ACTIVIDADES	4
f) DESCRIPCIÓN DETALLADA DE LAS ACTIVIDADES	5

Cancún, Quintana Roo, México a 07 de Junio de 2013

Subsecretaría de Educación Continua

Estructura

- Nombre y objetivo del proyecto
- Justificación
- Cronograma preliminar de actividades.
- Descripción detallada de las actividades
- Lugar donde se realizará el proyecto
- Información sobre la empresa, organismo o dependencia para la que se desarrollará el proyecto.

TECNOLOGICO NACIONAL DE MÉXICO INSTITUTO TECNOLÓGICO DE CANCÚN

3. KARDEX

KARDEX DEL ALUMNO 8644100_01

ALUMNO: 03530591 JOSE ANTONIO LOPEZ AGUILAR FECHA: 2014-05-19

CARRERA: ING CIVIL PCTJE: 03

PLAN: ICIV-3005-288 CRS ACU: 372.0

ESPEC: CRS CUR: 29.00

INGRESO: 2091 AGO-DIC 00 MAT TOT: 54

TERMINO: MAT APR: 52

CON PROMEDIO: 11

SIN REPROB: 79.95.90



NO. CLAVE	NOMBRE	CR	CAL	TC	POR PRIMERA	X BES	X TER	ESPECIAL AC
001 ICIV005	COMPUTACION	8.0	80	2	2091 AGO-DIC 06	1	0	0
002 ICIV010	INTRODUCCION A LA INGENIERIA CIVIL	8.0	78	1	2091 AGO-DIC 06	1	0	0
003 ICIV014	ECONOMIA	8.0	04	1	2091 AGO-DIC 06	1	0	0
004 ICIV049	MATEMATICAS I	8.0	81	2	2091 AGO-DIC 06	1	0	0
005 ICIV057	QUIMICA	8.0	86	1	2091 AGO-DIC 06	1	0	0
006 ICIV026	TEORIA GENERAL DE SISTEMAS	8.0	86	1	2091 AGO-DIC 06	1	0	0
007 ICIV042	FUNDAMENTOS DE INVESTIGACION	8.0	85	2	102 ENE-JUN 10	2	0	0
008 ICIV050	MATERIALES Y PROCESOS CONSTRUCTIVOS	8.0	75	1	102 ENE-JUN 10	2	0	0
009 ICIV044	MATEMATICAS II	8.0	84	4	102 ENE-JUN 10	2	2103	3
010 ICIV031	PROBABILIDAD Y ESTADISTICA	8.0	81	1	102 ENE-JUN 10	2	0	0
011 ICIV068	SEMANARIO DE ETICA	8.0	85	1	102 ENE-JUN 10	2	0	0
012 ICIV087	TOPOGRAFIA	8.0	85	1	102 ENE-JUN 10	2	0	0
013 ICIV050	CARRERAS	8.0	78	1	102 AGO-DIC 10	3	0	0
014 ICIV015	ELECTRICIDAD Y MAGNETISMO	8.0	77	1	102 AGO-DIC 10	3	0	0
015 ICIV016	ESTATICA	8.0	83	2	102 AGO-DIC 10	3	0	0
016 ICIV018	CIEN CIVIL	8.0	85	1	102 AGO-DIC 10	3	0	0
017 ICIV045	MATEMATICAS III	8.0	86	1	102 AGO-DIC 10	3	0	0
018 ICIV048	MATEMATICAS IV	8.0	85	3	102 AGO-DIC 10	3	0	0
019 ICIV061	DESARROLLO SUSTENTABLE	8.0	86	1	102 ENE-JUN 11	4	0	0
020 ICIV071	DINAMICA	8.0	80	4	102 ENE-JUN 11	4	2115	4
021 ICIV069	MATERIALES V	8.0	85	2	102 ENE-JUN 11	4	0	0
022 ICIV027	MECANICA DE SUELOS I	8.0	80	1	102 ENE-JUN 11	4	0	0
023 ICIV035	RESISTENCIA DE MATERIALES	8.0	77	1	102 ENE-JUN 11	4	0	0
024 ICIV056	TALLER DE INVESTIGACION I	8.0	84	1	102 ENE-JUN 11	4	0	0
025 ICIV016	TECNOLOGIA DEL CONCRETO	8.0	70	1	102 ENE-JUN 11	4	0	0
026 ICIV054	ANALISIS ESTRUCTURAL I	8.0	70	1	102 AGO-DIC 11	5	0	0
027 ICIV055	INTRODUCCION A LA MECANICA DEL MEDIO	8.0	70	4	102 AGO-DIC 11	5	2123	4
028 ICIV025	MADONANA PERIADA Y MOVIMIENTO DE TIERRA	8.0	80	4	102 AGO-DIC 11	5	2142	10
029 ICIV028	MECANICA DE SUELOS III	8.0	80	1	102 AGO-DIC 11	5	0	0
030 ICIV029	MECANICA DE SUELOS II	8.0	80	2	102 AGO-DIC 11	5	0	0
031 ICIV034	SISTEMAS DE TRANSPORTE	8.0	80	1	102 AGO-DIC 11	5	0	0
032 ICIV012	TALLER DE INVESTIGACION II	8.0	70	4	102 AGO-DIC 11	5	2127	4
033 ICIV065	ANALISIS ESTRUCTURAL II	8.0	75	1	102 ENE-JUN 12	6	0	0
034 ICIV016	COSTOS Y PRESUPUESTOS	8.0	80	1	102 ENE-JUN 12	6	0	0
035 ICIV059	MATERIALES EN LOS EDIFICIOS	8.0	75	1	102 ENE-JUN 12	6	0	0
036 ICIV024	INVESTIGACION DE OBRAS CIVILES I	8.0	82	1	102 ENE-JUN 12	6	0	0
037 ICIV030	PLANEAMIENTO	8.0	77	1	102 ENE-JUN 12	6	0	0
038 ICIV020	ADMINISTRACION DE LA CONSTRUCCION	8.0	77	1	102 ENE-JUN 12	6	0	0
039 ICIV012	DISEÑO DE ESTRUCTURAS DE ACERO	8.0	75	1	102 AGO-DIC 12	7	0	0
040 ICIV014	HIDRAULICA	8.0	75	1	102 AGO-DIC 12	7	0	0
041 ICIV019	HIDRAULICA	8.0	84	1	102 AGO-DIC 12	7	0	0
042 ICIV050	ALCANTARILLADO	8.0	74	1	102 ENE-JUN 13	8	0	0
043 ICIV016	CONSTRUCCIONES	8.0	75	4	102 ENE-JUN 13	8	2140	10
044 ICIV017	FORMULACION Y EVALUACION DE PROYECTOS	8.0	75	1	102 ENE-JUN 13	8	0	0
045 ICIV010	HIDRAULICA	8.0	72	4	102 ENE-JUN 13	8	2140	10
046 ICIV016	CONSTRUCCION DE OBRAS CIVILES	8.0	83	1	102 ENE-JUN 13	8	0	0
047 ICIV024	PLANIFICACION URBANA	8.0	80	1	102 ENE-JUN 13	8	0	0
048 ICIV020	INSPECCION Y CONTROL DE CALIDAD EN LA CONSTRUCCION	8.0	75	1	102 ENE-JUN 13	8	0	0
049 ICIV024	CONSTRUCCION DE ESTRUCTURAS DE CONCRETO	8.0	75	1	102 AGO-DIC 12	7	0	0
050 ICIV016	CONTROL DE COSTOS DE CONSTRUCCION	8.0	75	1	102 AGO-DIC 12	7	0	0
051 ICIV016	INSPECCION ESTRUCTURAL	8.0	72	2	102 AGO-DIC 12	7	0	0

CR: CREDITOS CURSADOS MAT TOT: MATERIAS VIGENTES

TC: TPO DE CALIFICACION I OPORTUNO II REGULARIZACION I ESTADISTICO III MAT CUR: MATERIAS CURSADAS

CRS ACU: CREDITOS ACUMULADOS CRS CUR: CREDITOS CURSANDOS

ESPEC: ESPECIALIDAD PCTJE: PORECENTAJE DE CREDITOS

INGRESO: FECHA DE INGRESO MAT APR: MATERIAS APROBADAS COMO MAT CUR: MATERIAS CON VALOR ACUMULADO

TERMINO: FECHA DE TERMINO SIN REPROB: CREDITOS CON VALOR ACUMULADO

AC: CALIFICACION CON VALOR ACUMULADO CRS TOT: CREDITOS TOTALES

L.C. GRETTEY JACQUELINE MONTERO
JEFE DEPARTAMENTO DE SERVICIOS ESCOLARES

LAS CALIFICACIONES QUE CAMBIAN EL PRESENTE DOCUMENTO
SERAN VALIDAS PREVIO CONSENTIMIENTO DEL ALUMNO

4. CARGA ACADÉMICA CON SERVICIO SOCIAL

SUBSECRETARÍA DE EDUCACIÓN SUPERIOR
DIRECCIÓN GENERAL DE EDUCACIÓN SUPERIOR TECNOLÓGICA
INSTITUTO TECNOLÓGICO DE CANCÚN

SEP INSTITUTO TECNOLÓGICO DE CANCÚN SES DGEST

FECHA: 2016-08-15 CARGA ACADÉMICA AL PERIODO AGOSTO-DIC

NUMERO DE CONTROL: 13020704
ESTUDIANTE: JOSUE LOPEZ YAM
SEMESTRE: 1E
CARRERA: ICIV (ING. INFO)
PLAN: A (ENE 2016-2020)



INVESTIGADORA	CURSO	GRUPO	DÍAS	HORAS	LABORATORIO	LABORATORIO	VIGENTES	SABADOS
ANA BEATRIZ CAMELO DIAZ	ACAD009	E	04	15:00-18:00	0810	0813	0813	0813
FUJDI DE TELCO	ACG1024	B	04	18:00-19:00	0810	0813	0813	0813
DOCTAVO RAMIREZ LOPEZ	0810	0812	0813	0813	0813	0813	0813	0813
MET XIANH PING	0810	0812	0813	0813	0813	0813	0813	0813
LEVI GARCIA GONZALEZ	0810	0812	0813	0813	0813	0813	0813	0813
PROY SOFTWARE	0810	0812	0813	0813	0813	0813	0813	0813
WALTER MARLENE PARRAO ALCOER	0810	0812	0813	0813	0813	0813	0813	0813
TALLER APPLIC WEB	0810	0812	0813	0813	0813	0813	0813	0813
LEVI GARCIA GONZALEZ	0810	0812	0813	0813	0813	0813	0813	0813
IFDI021	A	04	20:00-21:00	20:00-21:00	0807	0807	0807	0807
SEGURIDAD INFOR	0807	0807	0807	0807	0807	0807	0807	0807
AMAMANDO OCHOA RAMON	0807	0807	0807	0807	0807	0807	0807	0807
SERVICIO SOCIAL	0807	0807	0807	0807	0807	0807	0807	0807



SECRETARÍA DE EDUCACIÓN PÚBLICA
INSTITUTO TECNOLÓGICO DE CANCÚN
DIVISIÓN DE ESTUDIOS PROFESIONALES

NOTA: ADEMAS DE TODAS LAS CONDICIONES DEL REGLAMENTO PARA ALUMNOS DEL INSTITUTO TECNOLÓGICO DE CANCÚN
LAS MATERIAS INDICADAS CON * NO CUMPLEN CON EL PERIODO REQUERIDO

C.P. MARÍA SONIA RIVERA
JEFE DIVISION DE ESTUDIOS PROFESIONALES

ESTUDIANTE

TECNOLÓGICO NACIONAL DE MÉXICO
INSTITUTO TECNOLÓGICO DE CANCÚN

FECHA DE ENTREGA DE LAS CARPETAS EN LA DIVISIÓN DE
ESTUDIOS PROFESIONALES ES:

LUNES 14 DE DICIEMBRE DEL 2016

ENVÍO A LOS DEPARTAMENTOS ACADÉMICOS:

JUEVES 17 DE DICIEMBRE DEL 2016

PUBLICACIÓN DE LOS DICTAMENES DE APROBADOS:

VIERNES 20 DE ENERO DEL 2017

TECNOLÓGICO NACIONAL DE MÉXICO INSTITUTO TECNOLÓGICO DE CANCÚN

PASAR AL DEPARTAMENTO DE GESTIÓN TECNOLÓGICA Y VINCULACIÓN PARA QUE SE LES ELABORÉ:

1. CARTA DE PRESENTACIÓN

SEP
SECRETARÍA DE EDUCACIÓN PÚBLICA

ESTADOS UNIDOS MEXICANOS

2015, Año del Generalísimo José María Morelos y Pavón

Cancún, Quintana Roo **20 FEBRERO 2015**
OFICIO No. GTV-V- RP 2015/017
FOLIO: 2015-4-0202

ASUNTO: PRESENTACIÓN DEL ESTUDIANTE

C. VIBIANA SANDOVAL PECH,
GERENTE CALIDAD Y DESARROLLO CEDIS,
CENTRO DE DISTRIBUCIÓN (CEDIS) PALACÉ RESORTS.

PRESENTE

El Instituto Tecnológico de Cancún, tiene a bien presentar a sus fines atenciones al (la) **C. BALAM CHÁVEZ EDGAR REYDIER** con número de control **10530029** de la carrera de **ING. EN GESTIÓN EMPRESARIAL**, quien desea desarrollar en ese organismo el proyecto de Residencias Profesionales, denominado **"REMODELACION DEL HOTEL PALACE JAMAICA"**, cubriendo un total de 500 horas, en un periodo de cuatro a seis meses, mismo que dará inicio a partir de la fecha de este oficio de presentación.

Con base en el lineamiento académico para la operación y acreditación de residencia profesional vigente para los estudiantes del Sistema Nacional de Educación Superior Tecnológica, las actividades del proyecto, podrán realizarse en un lapso de 4 a 6 horas, por día de lunes a sábado, hasta cubrir el total de 500 horas de desarrollo del proyecto de residencia profesional. Es importante hacer de su conocimiento que todos los estudiantes que se encuentran inscritos en esta Institución cuentan con un seguro contra accidentes personales (MSS). Clave de sala del residente: **82069310378-8**

Así mismo, hacemos patente nuestro sincero agradecimiento por su buena disposición y colaboración para que nuestros estudiantes, aun estando en proceso de formación, desarrollen un proyecto de trabajo profesional, donde puedan aplicar el conocimiento y el trabajo en el campo de acción en el que se desarrollarán como futuros profesionales.

Al vernos favorecidos con su participación en nuestro objetivo, sólo nos resta manifestarle la seguridad de nuestra más atenta y distinguida consideración.

A T E N T A M E N T E
"Conocimiento Científico y Tecnológico para un Desarrollo Sustentable"

[Firma]

LIC. EMERY CONCEPCIÓN MEDINA DÍAZ,
JEFA DE DEPTO. DE GESTIÓN TECNOLÓGICA Y VINCULACIÓN.
C. p. Mineduc
MGV@itcancun.edu.mx

*20 de Mayo
Reciba Original
Edgar Reydier
Balam Chavez*

Av. Bahah, Km 3, CP 77500, Cancún, Quintana Roo, México
Tel: (01998) 8807432 Ext. 1006 e-mail: gestion@itcancun.edu.mx, medinaemery@hotmail.com
www.itcancun.edu.mx

2. ACUERDO TRIPARTITA O BIPARTITA

SEP
SECRETARÍA DE EDUCACIÓN PÚBLICA

ESTADOS UNIDOS MEXICANOS

2015, Año del Generalísimo José María Morelos y Pavón

ACUERDO TRIPARTITA DE COLABORACIÓN.

ACUERDO TRIPARTITA SOBRE RESIDENCIA PROFESIONAL, QUE CELEBRAN EL INSTITUTO TECNOLÓGICO DE CANCÚN, EN LO SUCESIVO "EL I.T.C.", REPRESENTADO POR LA LIC. EMERY CONCEPCIÓN MEDINA DÍAZ, JEFA DEL DEPTO. DE GESTIÓN TECNOLÓGICA Y VINCULACIÓN DEL MISMO Y LA EMPRESA "CEDIS PALACÉ" EN LO SUCESIVO "LA EMPRESA O DEPENDENCIA" REPRESENTADA POR EL (LA) LIC. ALEXÁNDRA GONZÁLEZ TEJADA Y EL (LA) C. BALAM CHÁVEZ EDGAR REYDIER EN LO SUCESIVO "EL (LA) ALUMNO (A) RESIDENTE".

AL TENOR DE LAS SIGUIENTES DECLARACIONES Y CLÁUSULAS.

DECLARACIONES

- EL I.T.C. DECLARA.**
 - 1.1 Que es una Institución de nivel superior, dependiente de la Dirección General de Educación Superior Tecnológica de la Subsecretaría de Educación Superior de la Secretaría de Educación Pública.
 - 1.2 Que fue creado el 23 de septiembre de 1986, mediante decreto de la propia Secretaría de Educación Pública y a partir de un acuerdo con el Gobierno del Estado libre y soberano de Quintana Roo.
 - 1.3 Que dentro de sus funciones está la de impartir y desarrollar en sus niveles las disciplinas de la ciencia y la tecnología y apoyar el desarrollo de la comunidad.
 - 1.4 Que posee los recursos humanos, técnicos y administrativos necesarios para cumplir con los objetivos y alcances del programa de residencias profesionales de este acuerdo.
 - 1.5 Que para efectos del presente acuerdo se sitúa como domicilio el de Avenida Bahah Km. 3 apartado postal no. 1790 Obligación de Residencia en el departamento de Quintana Roo.
- LA EMPRESA O DEPENDENCIA DECLARA.**
 - 2.1 Que cuenta con fundamento jurídico según consta en la acta constitutiva con Registro Federal de Contribuyentes.
 - 2.2 Que posee los recursos humanos, técnicos y administrativos necesarios para cumplir con los objetivos y alcances del programa de residencias profesionales de este acuerdo de colaboración.
 - 2.3.1 Que el domicilio real para efectos de este convenio es: Cuartera Cancún Puerto Morelos KM. 21 Cancún Quintana Roo.
- EL ALUMNO (A) DECLARA.**

Av. Bahah, Km 3, CP 77500, Cancún, Quintana Roo, México
Tel: (01998) 8807432 Ext. 1006 e-mail: gestion@itcancun.edu.mx, medinaemery@hotmail.com
www.itcancun.edu.mx

GL 10 años
El Valor de la Calidad

TECNOLÓGICO NACIONAL DE MÉXICO INSTITUTO TECNOLÓGICO DE CANCÚN

3. CARTA DE ACEPTACIÓN

PALACE RESORTS
CANCUN - RIVIERA MAYA
TULIA ANTEVERDE - COCULCAN

Cancún, Quintana Roo a 28 de Febrero 2015.

Asunto: Carta de Aceptación.

LIC. EMERY CONCEPCIÓN MEDINA DÍAZ
JEFA DE DEPTO DE GESTIÓN TECNOLÓGICA
Y VINCULACIÓN
INSTITUTO TECNOLÓGICO DE CANCÚN
PRESENTE

Por medio de la presente hacemos constar que e(a) C. Balam Chavez Edgar Reyder, estudiante de la carrera de Ing. En Gestión Empresarial con número de matrícula: 10530029 ha sido aceptado para realizar sus Prácticas Profesionales, en el área de Compras durante el periodo comprendido de Marzo a Julio 2015, , cubriendo un total de 500 horas mínimas.

Sin otro particular por el momento, se extiende la presente a petición de la interesada para el trámite correspondiente.

PA Lic. José Martínez R
Ing. Vibiana Sandoval Pech
Gerente Calidad y Desarrollo
Centro de Distribución y Servicios
Palace Resorts

OPERADORA PALACE RESORTS
S. DE R.L. DE C.V.
R.F.C. OPRE7501027
Carretera Cancún-Progreso Km. 21
Uz. 21 Lote 111 Edif. A. 2da. Pl. Santo Juvencio
Cancún, Quintana Roo, C.P. 77508

TECNOLÓGICO NACIONAL DE MÉXICO INSTITUTO TECNOLÓGICO DE CANCÚN

4. CARTA DE TERMINACIÓN

Calefacción y Ventilación del Sureste S.A. de C.V.
Av. López Portillo Esq. Lic. Kabah
S.M. 60 Mta. 1 L. 12
Cancún Q. Roo, México C.P. 77514
Tels: (998) 884-07-48 / 884-03-63
Fax: (998) 887-69-16
E-mail: cyvasse@prodigy.net.mx
www.cyvasa.com



Cancún, Quintana Roo a 3 de Junio del 2016

LIC. EMERY MÉDINA DÍAZ
JEFA DEL DEPARTAMENTO DE GESTIÓN TECNOLÓGICA
Y VINCULACIÓN
INSTITUTO TECNOLÓGICO DE CANCÚN

Por medio del presente, me permito informarle que la C. DANIELA GUADALUPE BATES BLANCO estudiante de la carrera de INGENIERÍA EN ADMINISTRACIÓN con número de control 11530724 del Instituto Tecnológico de Cancún, realizo su residencia en la empresa CALEFACCION Y VENTILACION DEL SURESTE S.A. DE C.V. Durante el periodo correspondiente del 25 de Enero al 24 de Junio de 2016, cubriendo un total de 500 horas.

Motivo por el cual se expide la presente CARTA DE TERMINACION, habiendo cumplido con los lineamientos y condiciones de esta residencia.

Sin otro motivo particular le envío un cordial saludo.

ATENTAMENTE

LIN. PAMELA ROMERO ESPADA
JEFA DE COMPRAS E IMPORTACIONES



NOTA: LOS REPORTES SE ENTREGAN CADA 5 SEMANAS.

TECNOLÓGICO NACIONAL DE MÉXICO INSTITUTO TECNOLÓGICO DE CANCÚN

LOS RESIDENTES DEBERÁN:

Integrar su expediente en el siguiente orden:



División de Estudios Profesionales.

- Carta de presentación.
- Carta de aceptación.
- Acuerdo tripartita.
- Carta de terminación.
- Carta de cambio de nombre del proyecto (según sea el caso).
- Formato de registro de asesorías.
- Formato de evaluación.

Departamento de Gestión Tecnológica y Vinculación.

- Carta de presentación.
- Acuerdo tripartita.

Departamento Académico correspondiente

- Constancia de visitas a la empresa.
- Carta de cambio de nombre del proyecto (según sea el caso).
- Reporte 1.
- Reporte 2.
- Reporte 3.
- Formato de registro de asesorías.
- Formato de evaluación
- Carta de terminación de residencia.

TECNOLÓGICO NACIONAL DE MÉXICO INSTITUTO TECNOLÓGICO DE CANCÚN

El formato de Registro de Asesoría

FORMATO DE REGISTRO DE ASESORIA

Cancún, Quintana Roo a 20 de Septiembre de 2016.

DEPARTAMENTO ACADÉMICO	Ciencias Económico – Administrativas.		
NOMBRE DEL RESIDENTE	Vazquez Reyes Francisco Javier		
NOMBRE DEL PROYECTO	Gestión y administración de la radio para la elaboración y difusión de la información académica para los estudiantes del Instituto Tecnológico de Cancún.		
CARRERA	Licenciatura en administración.	NO. CONTROL	12530174
PERIODO DE REALIZACIÓN DE RESIDENCIA PROFESIONAL	Agosto-Diciembre 2016.		
EMPRESA, ORGANISMO O DEPENDENCIA	Instituto Tecnológico de Cancún.		

ASESORIA NÚMERO	1	TIPO DE ASESORIA	Revisión
-----------------	---	------------------	----------

TEMAS A ASESORAR	
Matriz FODA.	

SOLUCIÓN RECOMENDADA	
Elaborar una lista y presupuesto de los materiales que necesiten ser remplazados.	

LICENCIADA VIVIANA NASHELY ANDRADE ARMENTA

FRANCISCO JAVIER VAZQUEZ REYES

TECNOLÓGICO NACIONAL DE MÉXICO INSTITUTO TECNOLÓGICO DE CANCÚN

Los asesores
evalúan durante
el semestre por
medio de tres
reportes
parciales los
cuales se
entrega al
departamento
Académico
correspondiente.

	Nombre del documento: Formato para Seguimiento de Proyecto de Residencias Profesionales	Código: ITC-AC-PO-007-05
	Referencia a la Norma ISO 9001:2008 7.5.1	Revisión : 1
		Página 1

INSTITUTO TECNOLÓGICO DE CANCÚN
SUBDIRECCIÓN ACADÉMICA
DEPARTAMENTO CIENCIA ECÓNOMICO - ADMINISTRATIVAS
SEGUIMIENTO DE PROYECTO DE RESIDENCIAS PROFESIONALES

ESTUDIANTE: Jorge Armando Lopez Farfán **No. DE CONTROL:** 11530671
NOMBRE DEL PROYECTO: "Análisis de rentabilidad de las unidades de negocio durante el periodo Julio-Noviembre 2015 en el hotel Moon Palace Sunrise" **EMPRESA:** Operadora Palace Resorts S, de R.L de C.V.

ASESOR (a) EXTERNO: C. P. Mario Adrián Salgado Aguilar **ASESOR INTERNO:** L.C. Maritza Hernández Hernández
PERIODO DE REALIZACIÓN: Agosto-Diciembre 2015

ACTIVIDAD		1	2	3	4	5	6	7	8	9	10	11	12	13	14	15
1. Contraloría de ingresos.	P															
	R															
2. Conocimientos de los equipos de operación y sus características.	P															
	R															
3. Conocimiento del tratamiento de los equipos de operación según la NIF C-6 "Propiedades, planta y equipo."	P															
	R															

OBSERVACIONES

ENTREGA DE REPORTES	Asesor interno	L.C. Maritza Hernández Hernández
	Estudiante	Jorge Armando Lopez Farfán
	Jefe Depto.	Lic. Miguel A. Lujan Ramirez

02-Dic-2015
 SECRETARÍA DE EDUCACIÓN PÚBLICA
 INSTITUTO TECNOLÓGICO DE CANCÚN
 DEPARTAMENTO DE CIENCIA ECÓNOMICO - ADMINISTRATIVAS

ITC-AC-PO-007-05 Rev.1

TECNOLÓGICO NACIONAL DE MÉXICO INSTITUTO TECNOLÓGICO DE CANCÚN

ESTRUCTURA DEL INFORME FINAL DE RESIDENCIAS

- a) Portada
- b) Justificación
- c) Objetivos
- d) Problemas a resolver, priorizándolos
- e) Procedimiento y descripción de las actividades realizadas
- f) Resultados, planos, gráficas, prototipos, maquetas, programas, entre otros
- g) Conclusiones y recomendaciones
- h) Competencias desarrolladas y/o aplicadas
- i) Referencias bibliográficas y virtuales.

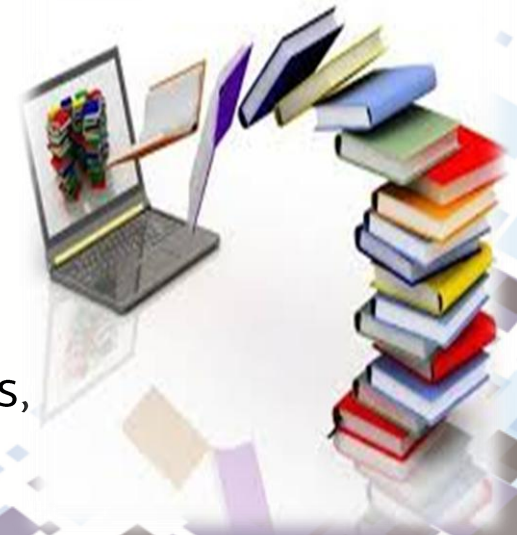

TECNOLÓGICO NACIONAL DE MÉXICO INSTITUTO TECNOLÓGICO DE CANCÚN

Los **Asesores** califican el informe final y entregan el formato de evaluación al departamento académico correspondiente

FORMATO DE EVALUACIÓN

Nombre de Residente:	
Nombre de Control:	
Nombre del proyecto:	
Carrera:	
Periodo de realización de la Residencia Profesional:	

En qué medida el residente cumple con lo siguiente:		A	B
Criterios A Evaluar		Valor	Evaluación
Evaluación de las actividades por el asesor externo	1. Asiste puntualmente con el horario establecido	5	
	2. trabaja en equipo	10	
	3. tiene iniciativa para ayudar en las actividades encomendadas	10	
	4. organiza su tiempo y trabaja sin necesidad de una supervisión estricta	5	
	5. Realiza reportes al proyecto	10	
	6. cumple con los objetivos correspondientes al proyecto	10	
Para la entrega de la evaluación por el asesor interno	1. Muestra responsabilidad y compromiso en la residencia profesional	5	
	2. Realiza un trabajo innovador en su área de desempeño	10	
	3. Aplica las competencias para la realización del proyecto	10	
	4. Es dedicado y reactivo en los trabajos encomendados	10	
	5. Entrega en tiempo y forma el informe técnico	10	
	6. entrega en tiempo y forma el informe técnico	5	
CALIFICACIÓN FINAL			
NIVEL DE DESEMPEÑO:			

OBSERVACIONES:

Nombre y firma del asesor interno	Sello del Instituto Tecnológico	Nombre y firma del asesor revisor empresa	Sello de la dependencia/empresa
-----------------------------------	---------------------------------	---	---------------------------------



TECNOLÓGICO NACIONAL DE MÉXICO INSTITUTO TECNOLÓGICO DE CANCÚN

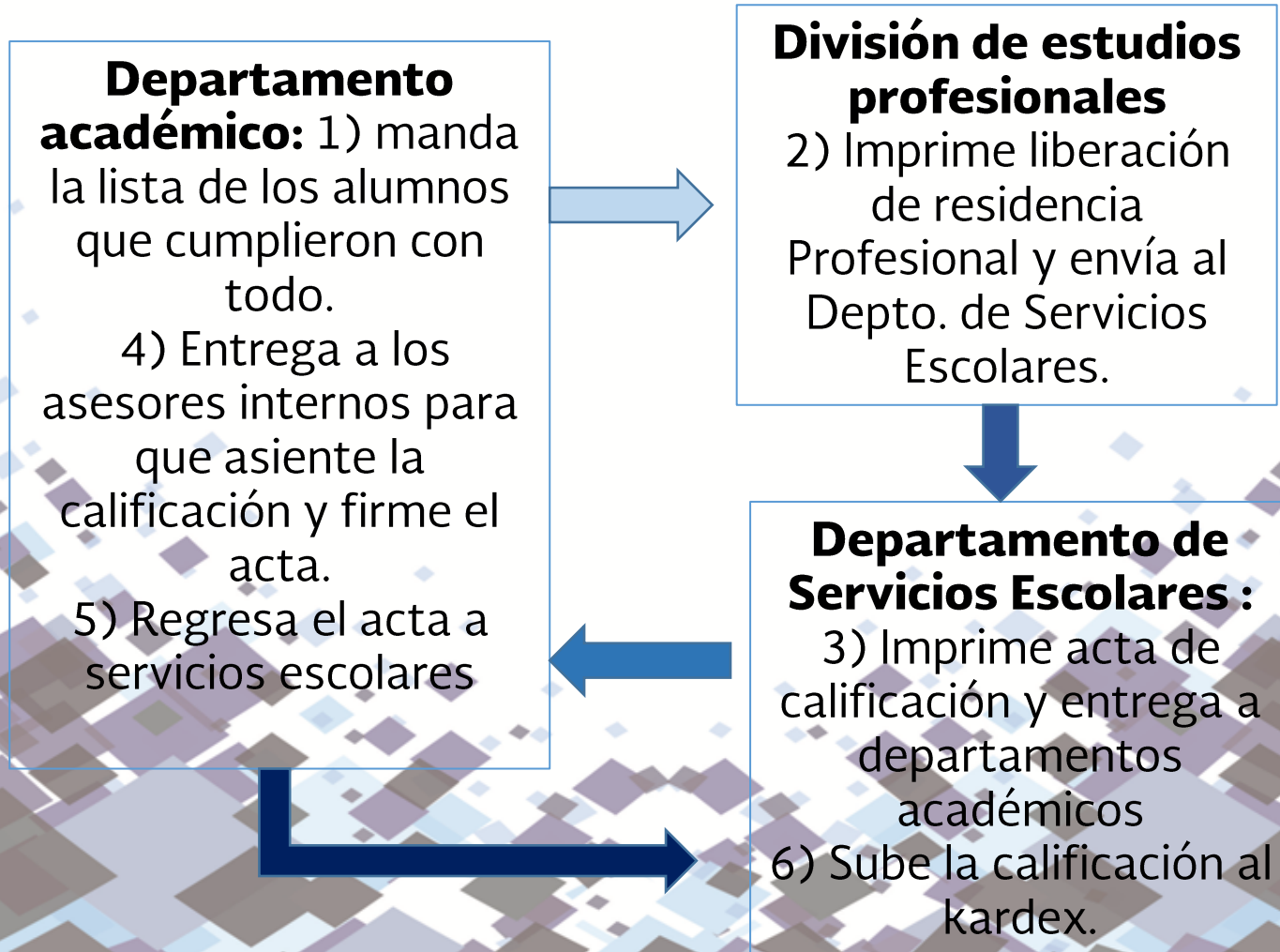

TECNOLÓGICO NACIONAL DE MÉXICO INSTITUTO TECNOLÓGICO DE CANCÚN

PROCESO DE TITULACIÓN

1) DEPTO. DE SERVICIOS ESCOLARES:

ABRIR EXPEDIENTE EN LA OFICINA DE SERVICIOS ESTUDIANTILES

REQUISITOS PARA LA CARTA DE NO INCONVENIENCIA:

- 1) REUNIR LOS 18 REQUISITOS QUE ESTAN EN LA PAGINA DE INTERNET.
- 2) REALIZAR LOS PAGOS DE DERECHO

2) DIVISIÓN DE ESTUDIOS PROFESIONALES:

APERTURAR EXPEDIENTE DE TITULACIÓN EN LA OFICINA DE LA COORDINACION DE APOYO A LA TITULACIÓN

REQUISITOS:

- 1) CARTA DE NO INCONVENIENCIA
 - 2) SELECCIONAR OPCIÓN DE TITULACIÓN
 - 3) LLENAR SOLICITUD DE TITULACIÓN
 - 4) SEGÚN OPCIÓN: **OPCIONES I, III y X** ENTREGAR 3 JUEGOS DE ENGARGOLADO DEL ANTEPROYECTO O REPORTE FINAL DE RESIDENCIA
- OPCIÓN VI: SOLICITAR EN LA UNIVERSIDAD PERTINENTE EL EXAMEN DE CENEVAL